Batabano

HNA-Abzweigdose DIN 89250

Batabano
100

Batabano
107

Batabano
111a

Batabano
112a

Batabano
100

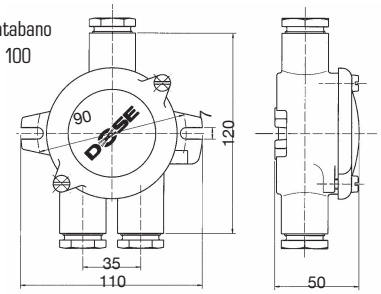

Batabano
107

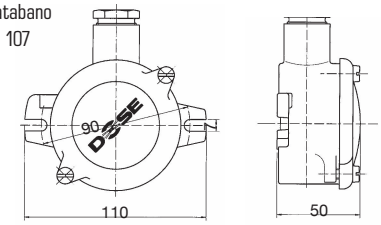

Batabano
111a

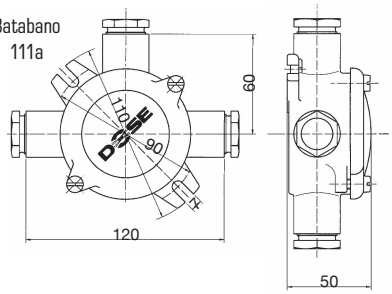

Batabano
112a

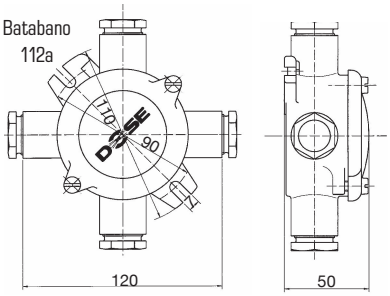

Technische Daten

Name & Nr.	Diagramm	kg	Beschreibung
Batabano 100	-O=	0,76	• IP56 • Gehäuse und Deckel Messing • Kabelverschraubung: M24x1,5 • unverlierbare Deckelschrauben M6, Abzweigeinsatz DIN 89300 aus Steatit mit 4 Messing-Mantelkeilklemmen bis 2,5mm² • max. 500V • max. 16A
Batabano 107	O-	0,58	
Batabano 111a	-O-	0,78	
Batabano 112a	-O-	0,80	

Ersatzteile

Nr.	kg	Beschreibung
431	0,05	Abzweigeinsatz DIN 89300 aus Steatit mit Messing-Mantelkeilklemmen bis 2,5mm², max. 500V, max. 16A

Polierte Produkte gegen Aufpreis erhältlich.

Batabano

110
110a
111
112

HNA-Abzweigdose DIN 89250

Batabano
110

Batabano
110a

Batabano
111

Batabano
112

Technische Daten

Name & Nr.	Diagramm	kg	Beschreibung
Batabano 110	-O-	0,68	• IP56 • Gehäuse und Deckel Messing • Kabelverschraubung: M24x1,5 • unverlierbare Deckelschrauben M6, Abzweigeinsatz DIN 89300 aus Steatit mit 4 Messing-Mantelkeilklemmen bis 2,5mm² • max. 500V • max. 16A
Batabano 110a	O=	0,70	
Batabano 111	=O-	0,76	
Batabano 112	=O=	0,85	

Ersatzteile

Nr.	kg	Beschreibung
431	0,05	Abzweigeinsatz DIN 89300 aus Steatit mit Messing-Mantelkeil-klemmen bis 2,5mm², max. 500V, max. 16A

Polierte Produkte gegen Aufpreis erhältlich.

Batabano
110

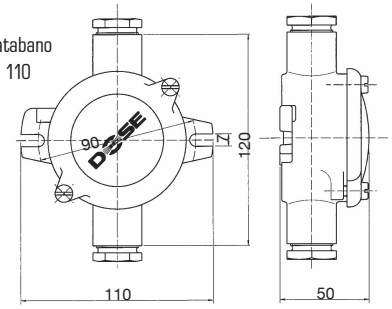

Batabano
110a

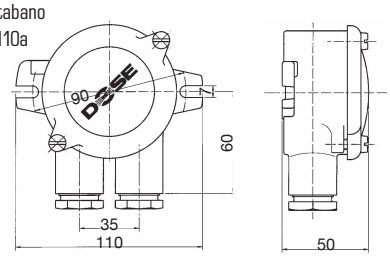

Batabano
111

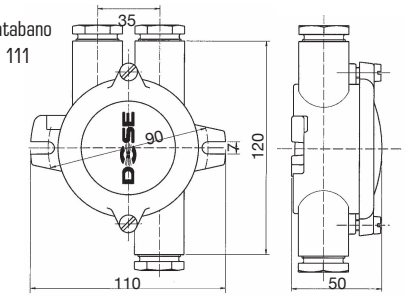

Batabano
112

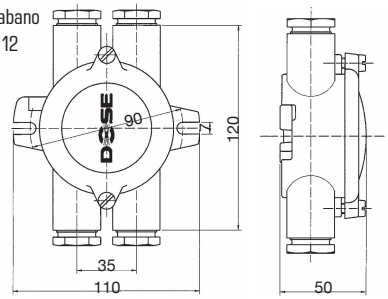

DOSE
power for ships